2016年２月17日
地域包括ケアシステム・勉強会レジュメ①
㈱中島薬局文化事業部

第１回
地域包括ケアシステムとその背景

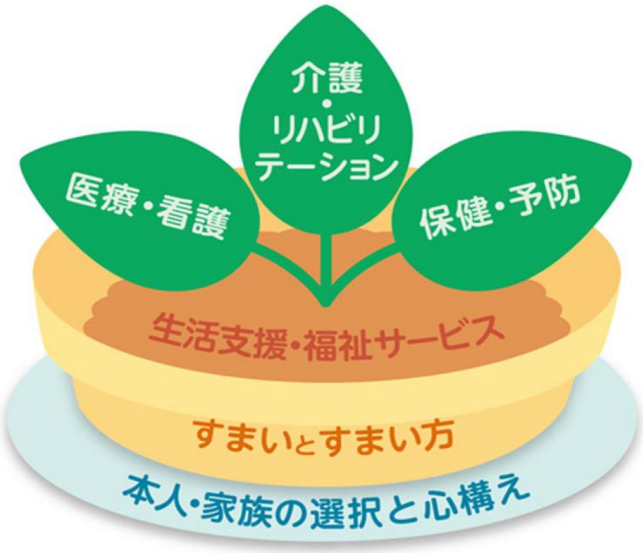

シンボルマーク（厚労省ＨＰから）
システムを構成する「介護・医療・予防・住まい・生活支援」の５つの要素を表します。

地域包括ケアシステム

○　団塊の世代が75歳以上となる2025年を目途に、重度な要介護状態となっても住み慣れた地域で自分らしい暮らしを人生の最後まで続けることができるよう、**住まい・医療・介護・予防・生活支援が一体的に提供される地域包括ケアシステムの構築を実現**していきます。

○　今後、認知症高齢者の増加が見込まれることから、認知症高齢者の地域での生活を支えるためにも、地域包括ケアシステムの構築が重要です。

○　人口が横ばいで75歳以上人口が急増する大都市部、75歳以上人口の増加は緩やかだが人口は減少する町村部等、**高齢化の進展状況には大きな地域差**が生じています。

地域包括ケアシステムは、**保険者である市町村や都道府県が、地域の自主性や主体性に基づき、地域の特性に応じて作り上げていく**ことが必要です。

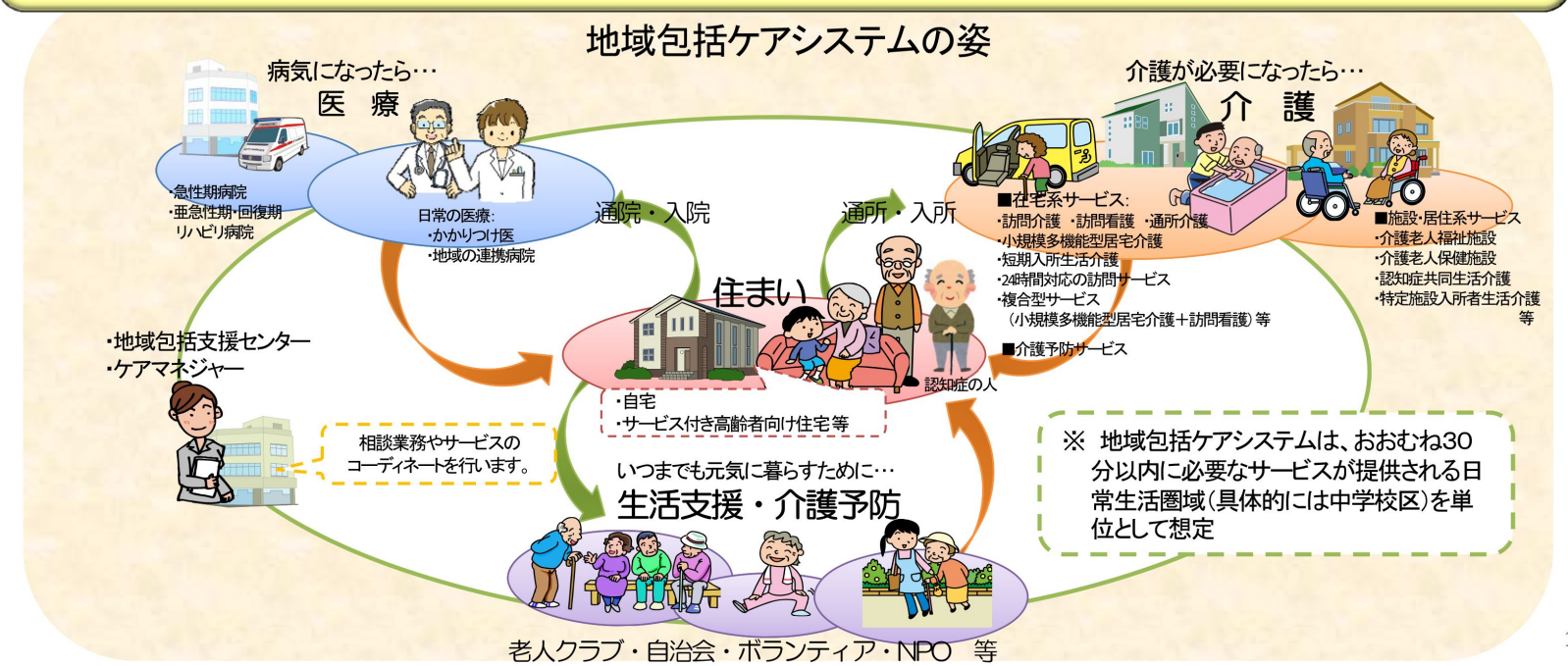

地域包括ケアシステムのイメージ（厚労省ＨＰから）

地域包括ケアシステムとは

地　　域　日常生活圏。
おおむね30分以内に必要なサービスが提供される範囲。
人口１万人、中学校区ぐらい。

長野市豊野町：9,941人　　須坂市：50,314人
小布施町：10,620人　　飯綱町：11,212人　（いずれも平成27年）

包括ケア　医療・介護・予防・住まい・生活支援が一体的に提供される。

システム

①在宅医療・介護の連携強化　②地域ケア会議の推進
③ケアマネジメントの見直し　④総合的な認知症対策の推進
⑤生活支援・介護予防の基盤整備

中長期的な視点（2025年度）に立って計画的に推進整備　当面、平成27～29年度、
第６期介護保険事業計画＝地域包括ケア計画（市町村の事業）

「あんしんいきいきプラン21」（長野市）
「須坂市高齢者いきいきプラン」（須坂市）
「第６期小布施町介護保険事業計画」（小布施町）
「第６期飯綱町介護保険事業計画」（飯綱町）

地域包括ケアシステムの背景

○「65歳以上の高齢者数は2025年に3,627万人」「認知症高齢者や世帯主が65歳以上の単独世帯や夫婦のみ世帯はさらに増加」「団塊の世代が75歳以上になる2025年」

⇩

○高齢化率は2015年26.8% ⇒ 2025年30.4% ⇒ 2050年38.8% ⇒ 2060年39.9%、2060年の日本の総人口は8,674万人と想定。（日本の将来推計人口／平成24年１月）

⇩

○しかもハイリスクの後期高齢者の割合が増加し、介護保険では要介護認定率が上昇。

⇩

○総事業費が果てしなく増大（介護や国保では公費負担が50%）。

⇩

○自分のことは自分でやる。税負担を減らし、なるべく保険料でまかなえるように。医療制度･介護制度改革。例えば、ベッド数の抑制、介護保険から要支援を外す、通所介護･訪問介護を外す。介護療養型医療施設の廃止、単価の高いサービスの制限など。

⇩

その受け皿としての地域包括ケアシステム

㈱中島薬局エリアの高齢化

大都市部では、人口は横ばいだが75歳以上人口は急増、町村部では、75歳以上人口の増加は緩やかだが総人口は減少。高齢化の進展には大きな地域差があるといいます。

長野市の推計人口（日本医師会データベースによる）

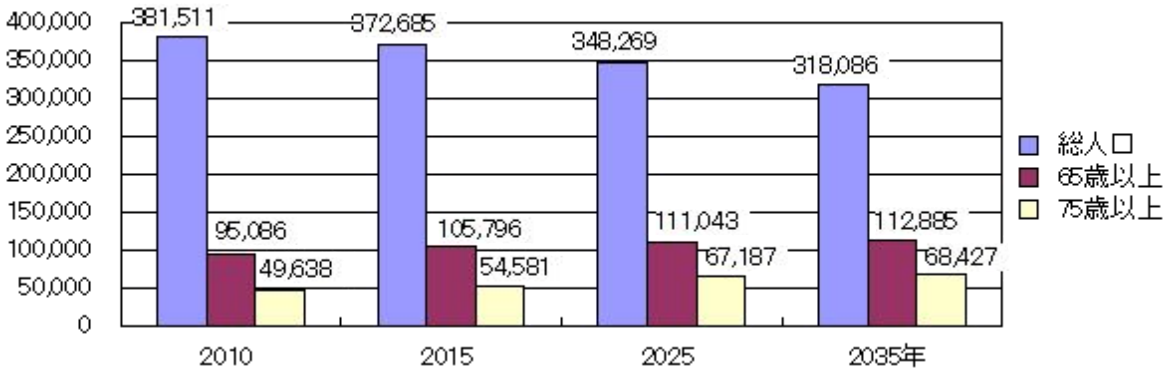

須坂市の推計人口（日本医師会データベースによる）

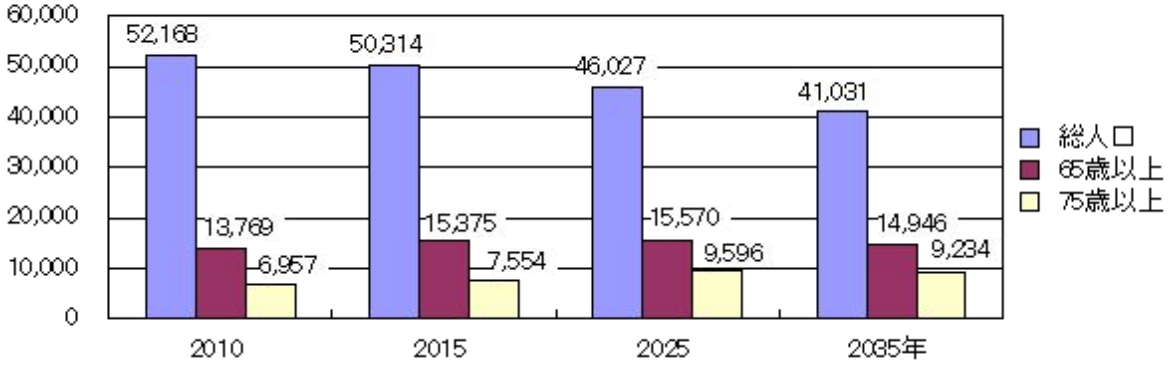

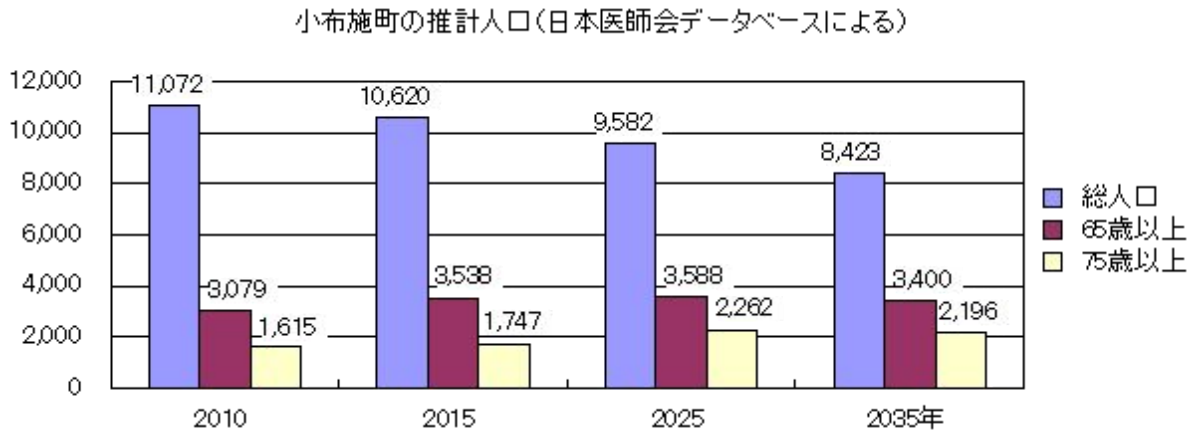

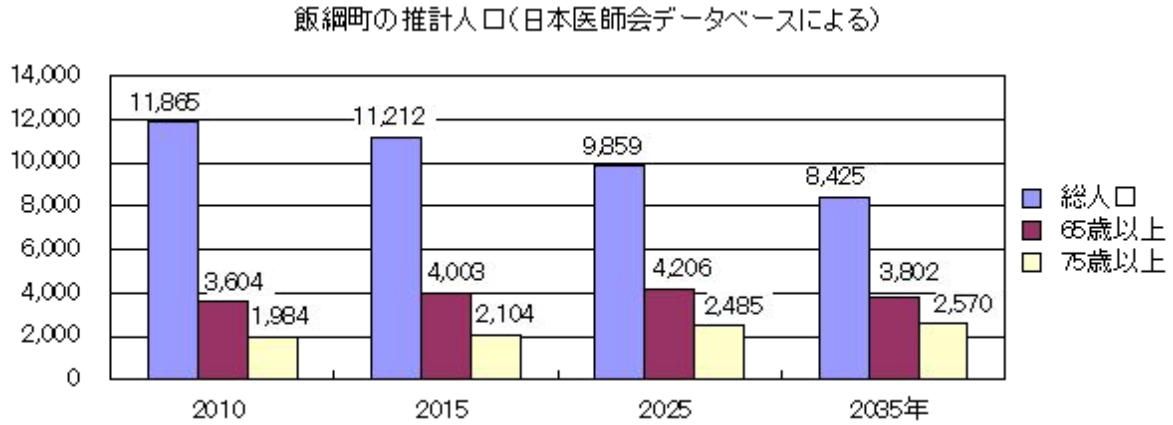

高齢化率が7%を超えた社会を「高齢化社会」、14%を超えた社会を「高齢社会」、21%を超えた社会を「超高齢社会」といいます。2025年時点での高齢化率は、長野市31.9%、須坂市33.8%、小布施町37.4%、飯綱町42.7%です。

新しいコミュニティーとしての地域包括ケアシステム

今後の予定

1　地域ケアシステムとその背景（今回）

2　地域ケアシステムの原点ー公立みつぎ総合病院（尾道市）の取り組み

3　高齢者介護研究会「2015年の介護」（座長：堀田力）について

4　地域ケア会議の実際

5　在宅医療推進のための多職種連携研修会（東京大学高齢社会総合研究機構ほか）

6　八千代市調剤センターについて

7　つばめファーマシー（宮崎県）の在宅連携拠点事業

8　須高在宅ネットワーク（平成24年度在宅医療連携拠点事業）について

9　全国の先進事例・事業と地域ケアシステムモデル

10　長野市・須坂市・小布施町・飯綱町の地域包括ケア計画の検討

付　録

武将の名について

幸村：（従五位下）真田 左衛門佐 源次郎 信繁

父　：（従五位下）真田 安房守 源五郎 昌幸

兄　：（従五位下）真田 伊豆守 源三郎 信幸（信之）

（位階）氏名　官位　通り名　諱

『真田まるっとガイド』
ＪＡＦ出版社
定価972円（税込み）